तलावातील तारे

IN-LLP-16-0046_Text_Frog'sStarryWish.indd 2 6/16/23 23:03

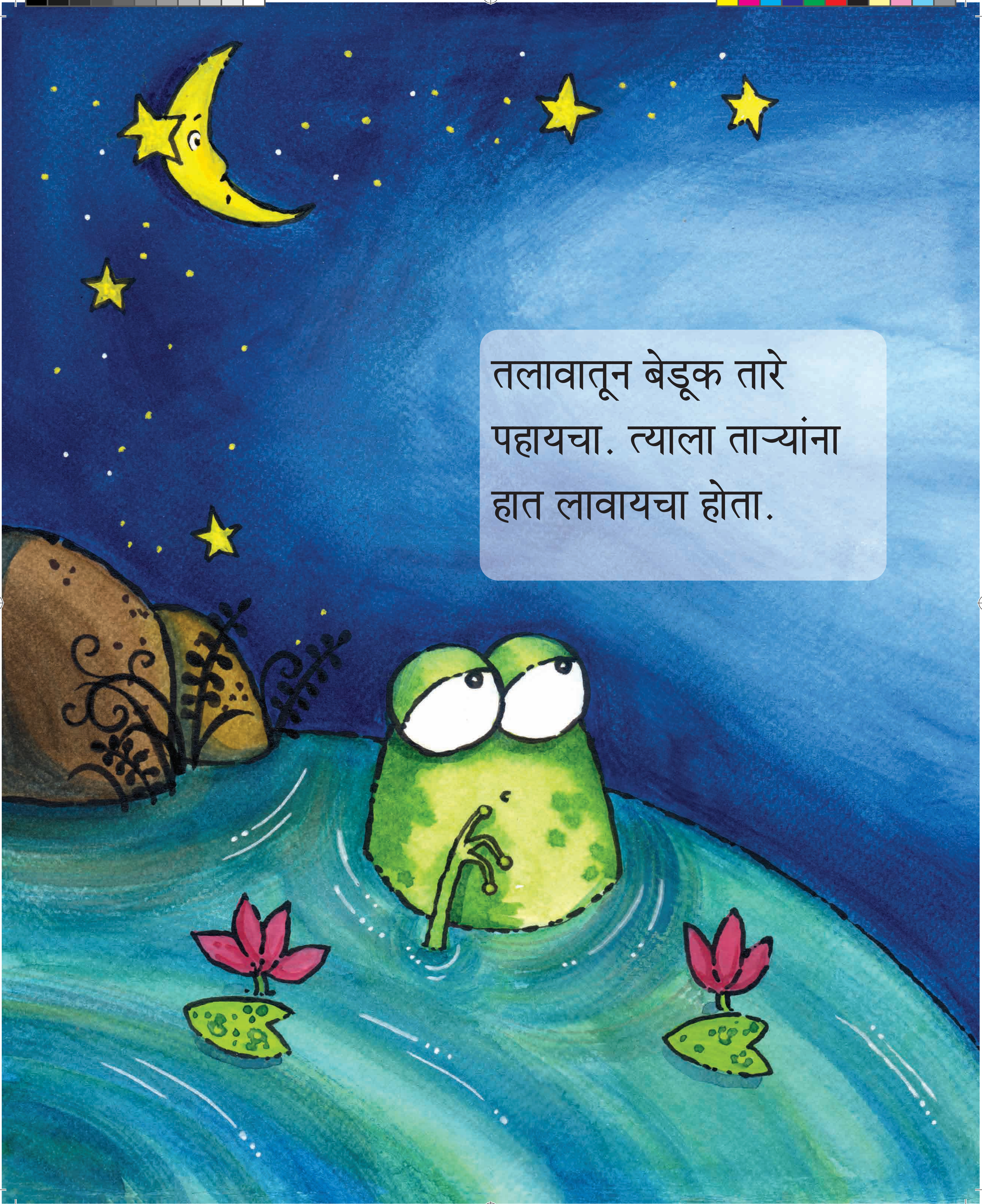

तलावातून बेडूक तारे
पहायचा. त्याला ताऱ्यांना
हात लावायचा होता.

IN-LLP-16-0046_Text_Frog'sStarryWish.indd 3 6/16/23 23:03

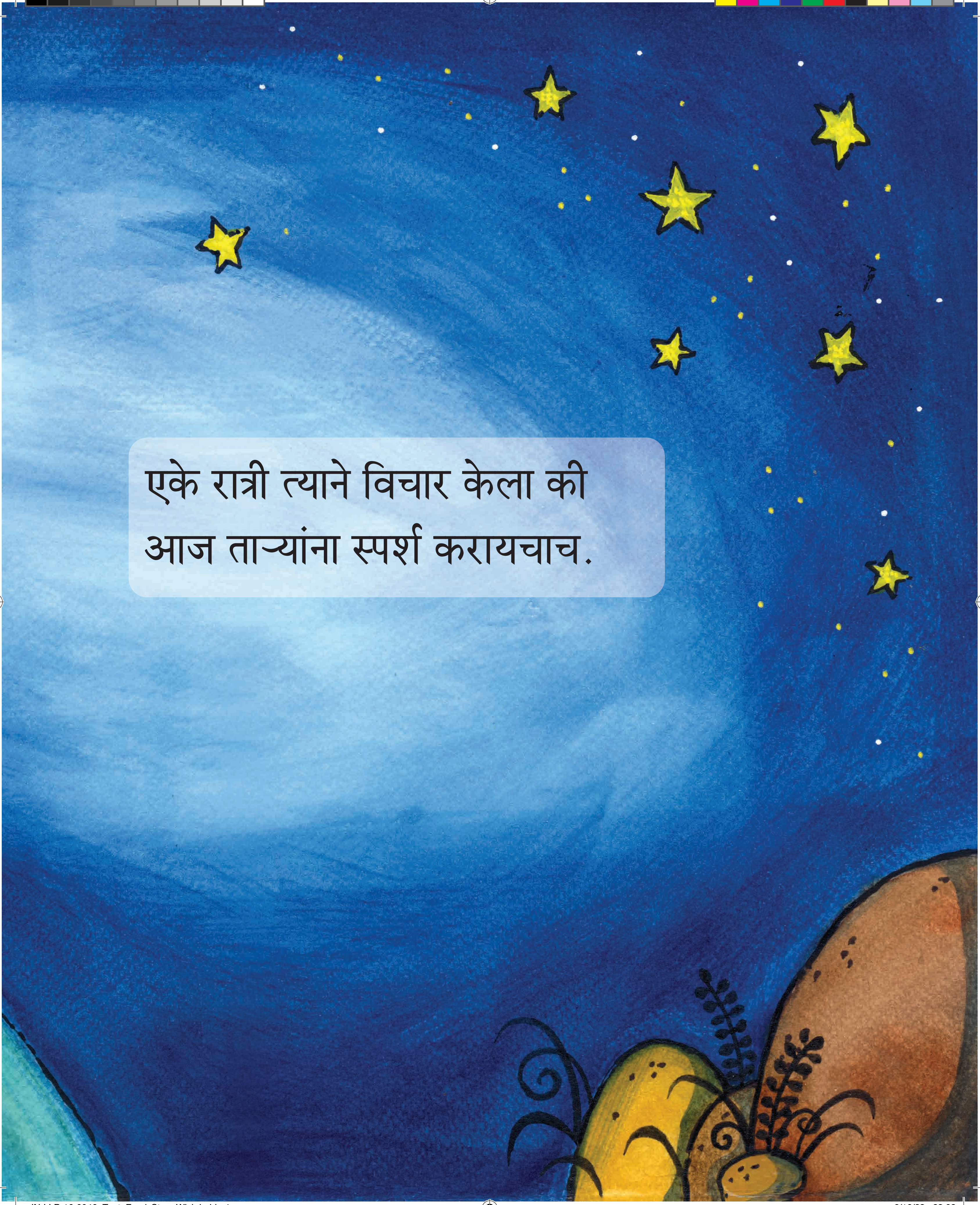

एके रात्री त्याने विचार केला की
आज ताऱ्यांना स्पर्श करायचाच.

IN-LLP-16-0046_Text_Frog'sStarryWish.indd 4 6/16/23 23:03

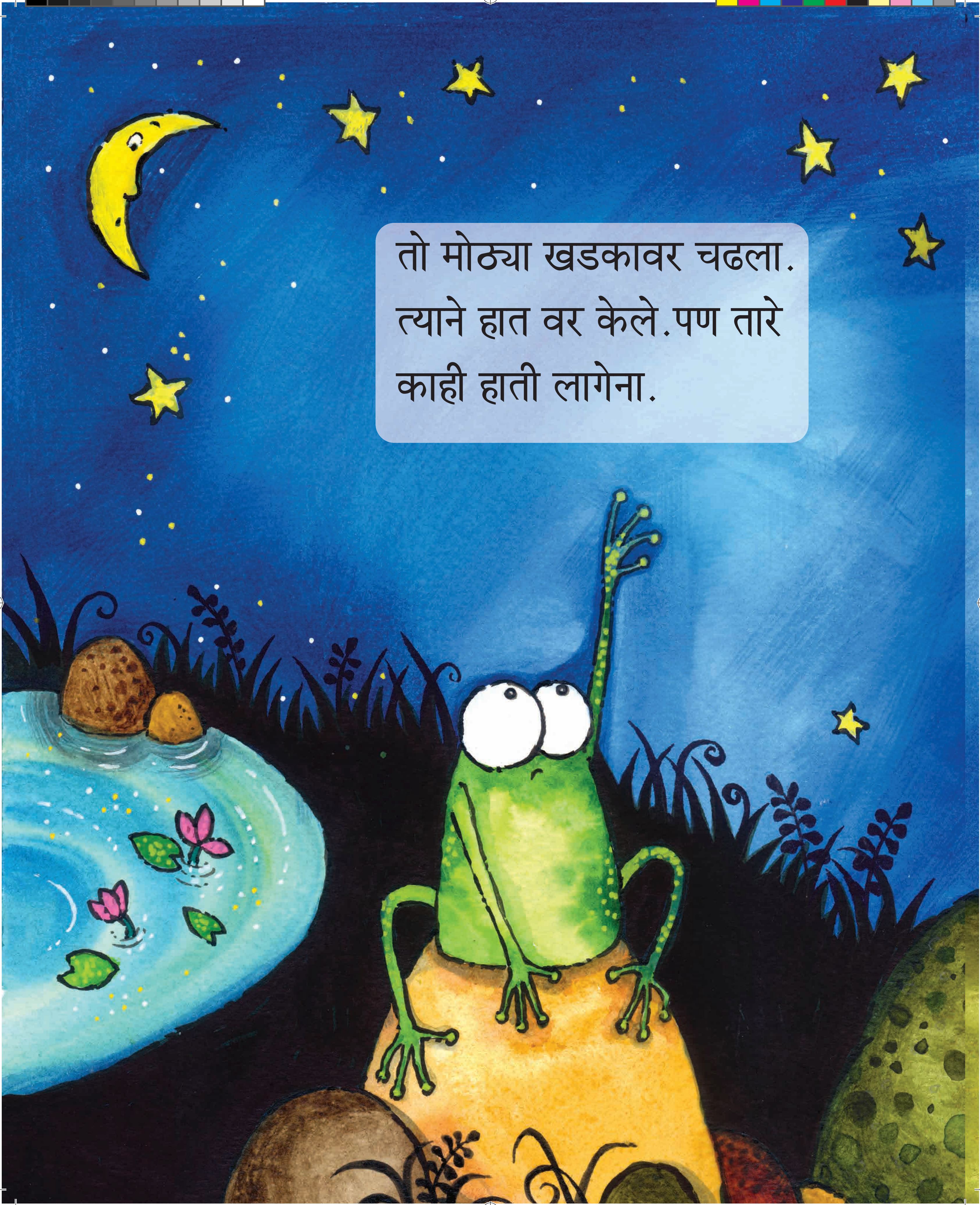

तो मोठ्या खडकावर चढला.
त्याने हात वर केले.पण तारे
काही हाती लागेना.

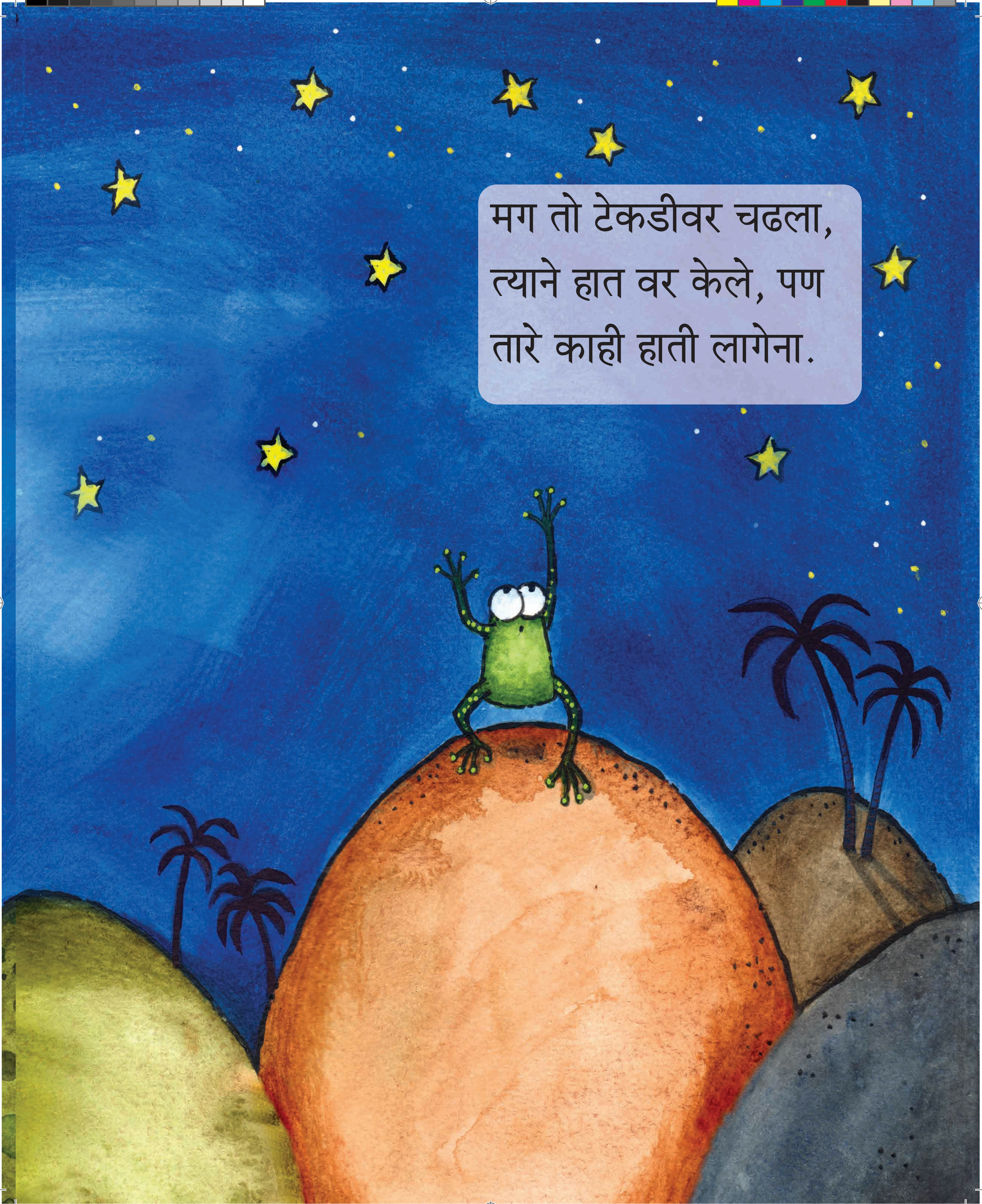

मग तो टेकडीवर चढला,
त्याने हात वर केले, पण
तारे काही हाती लागेना.

IN-LLP-16-0046_Text_Frog'sStarryWish.indd 6 6/16/23 23:03

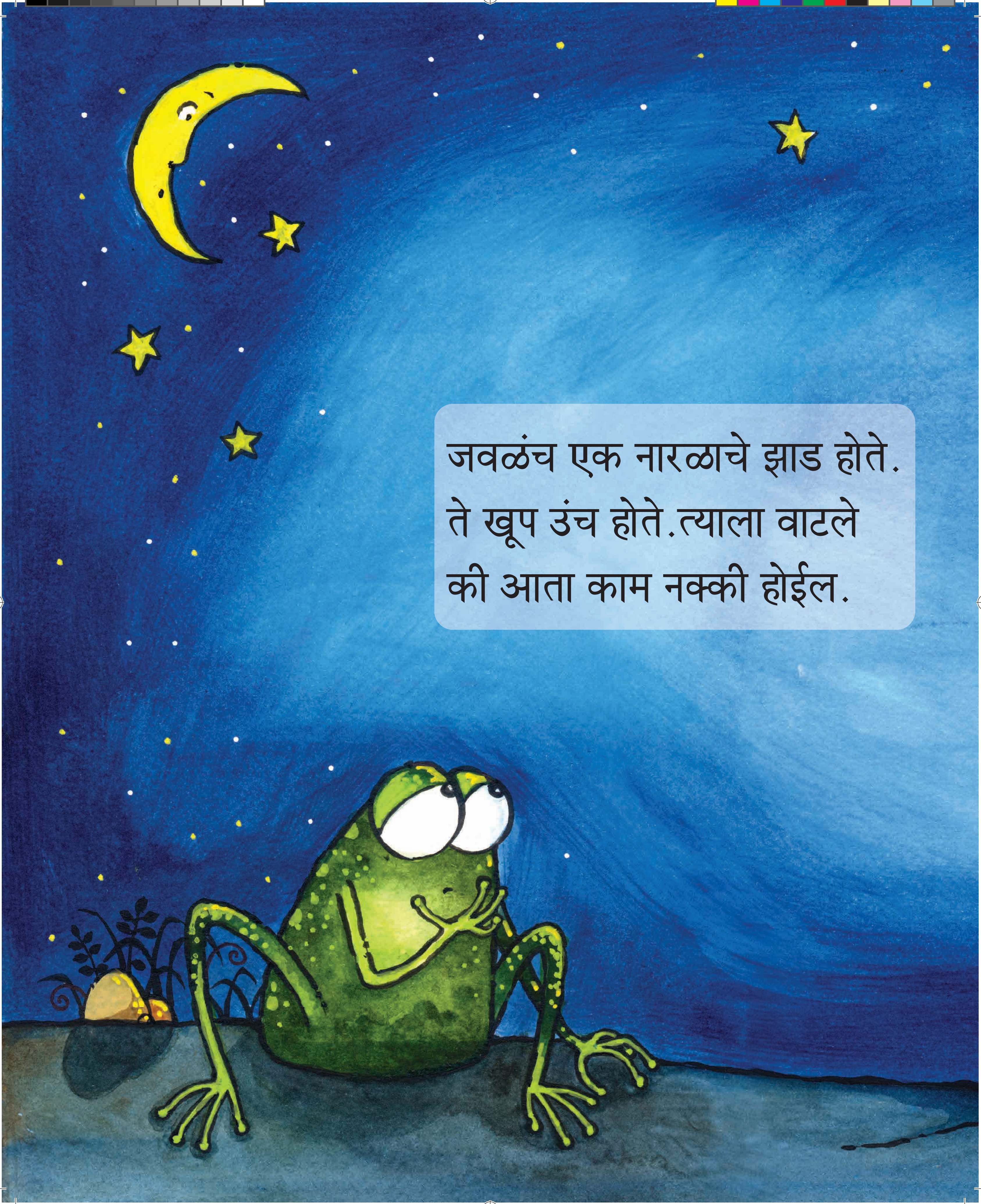

जवळंच एक नारळाचे झाड होते.
ते खूप उंच होते.त्याला वाटले
की आता काम नक्की होईल.

IN-LLP-16-0046_Text_Frog'sStarryWish.indd 7 6/16/23 23:03

IN-LLP-16-0046_Text_Frog'sStarryWish.indd 8 6/16/23 23:03

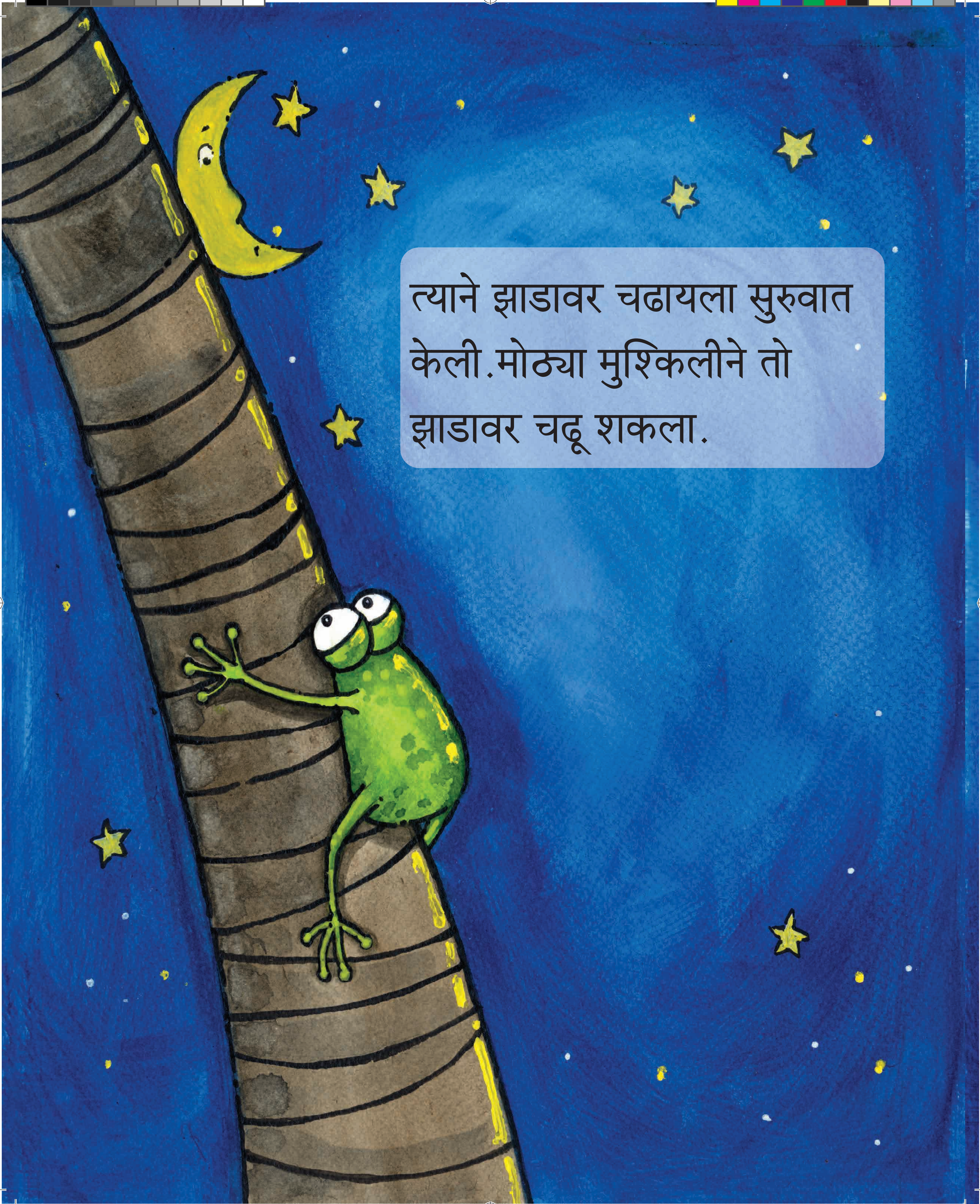

त्याने झाडावर चढायला सुरुवात केली.मोठ्या मुश्किलीने तो झाडावर चढू शकला.

IN-LLP-16-0046_Text_Frog'sStarryWish.indd 9 6/16/23 23:03

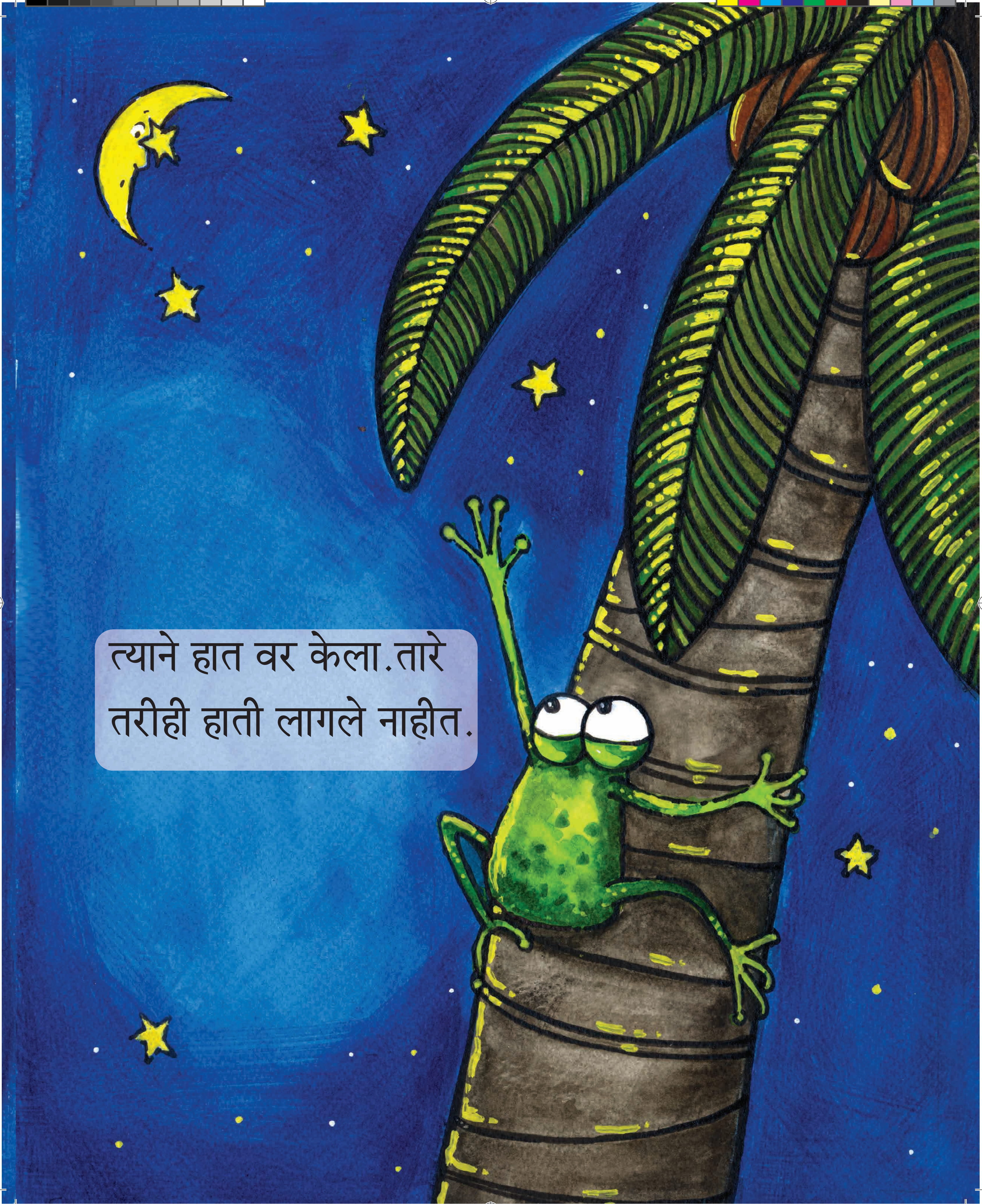

त्याने हात वर केला.तारे
तरीही हाती लागले नाहीत.

IN-LLP-16-0046_Text_Frog'sStarryWish.indd 10 6/16/23 23:03

IN-LLP-16-0046_Text_Frog'sStarryWish.indd 11 6/16/23 23:03

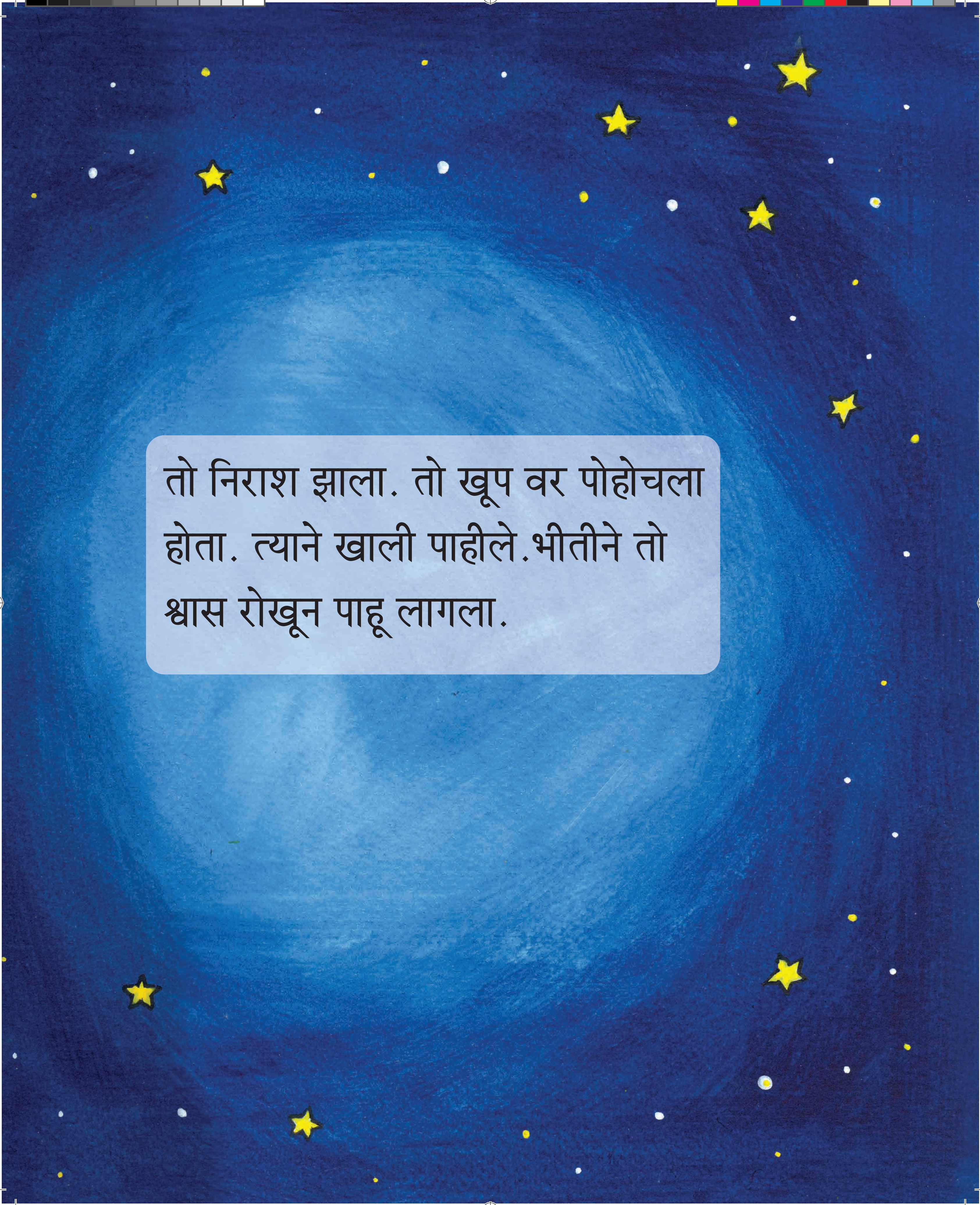

तो निराश झाला. तो खूप वर पोहोचला होता. त्याने खाली पाहीले.भीतीने तो श्वास रोखून पाहू लागला.

IN-LLP-16-0046_Text_Frog'sStarryWish.indd 12 6/16/23 23:03

धडधडणाऱ्या हृदयावर
त्याने हात ठेवला.
स्वत:ला समजावले. घाबरू
नकोस, धीर धर.

IN-LLP-16-0046_Text_Frog'sStarryWish.indd 13 6/16/23 23:03

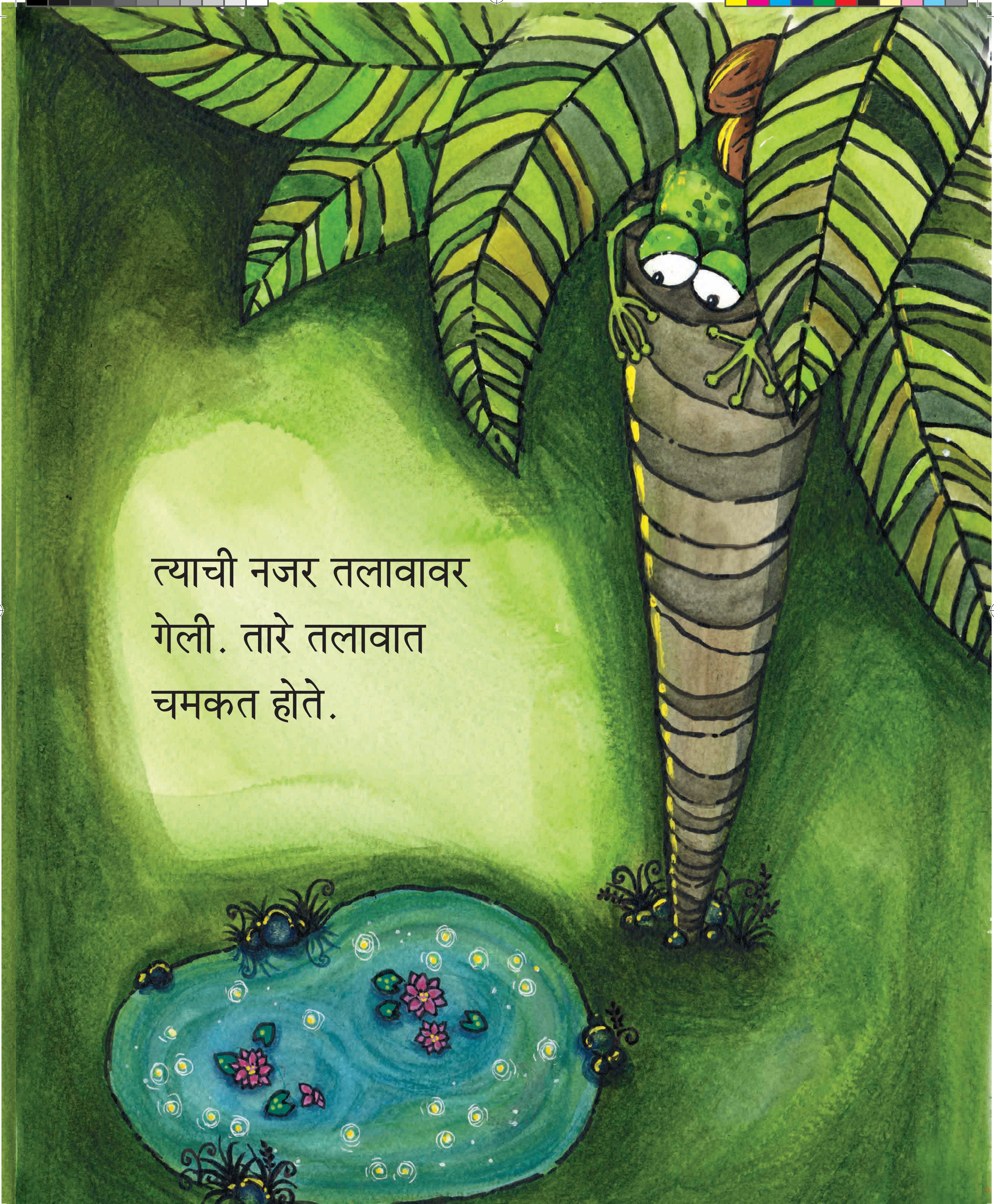

त्याची नजर तलावावर
गेली. तारे तलावात
चमकत होते.

IN-LLP-16-0046_Text_Frog'sStarryWish.indd 14 6/16/23 23:03

IN-LLP-16-0046_Text_Frog'sStarryWish.indd 15 6/16/23 23:03

तारे पाहून तो खूश झाला.
त्याने तलावात उडी
मारली.

IN-LLP-16-0046_Text_Frog'sStarryWish.indd 16 6/16/23 23:03

IN-LLP-16-0046_Text_Frog'sStarryWish.indd 17 6/16/23 23:03

जसजसा तो खाली येत
होता, तसतसे तारे जवळ
येत होते.

IN-LLP-16-0046_Text_Frog'sStarryWish.indd 18 6/16/23 23:03

धपकन पाण्यात
पडला.

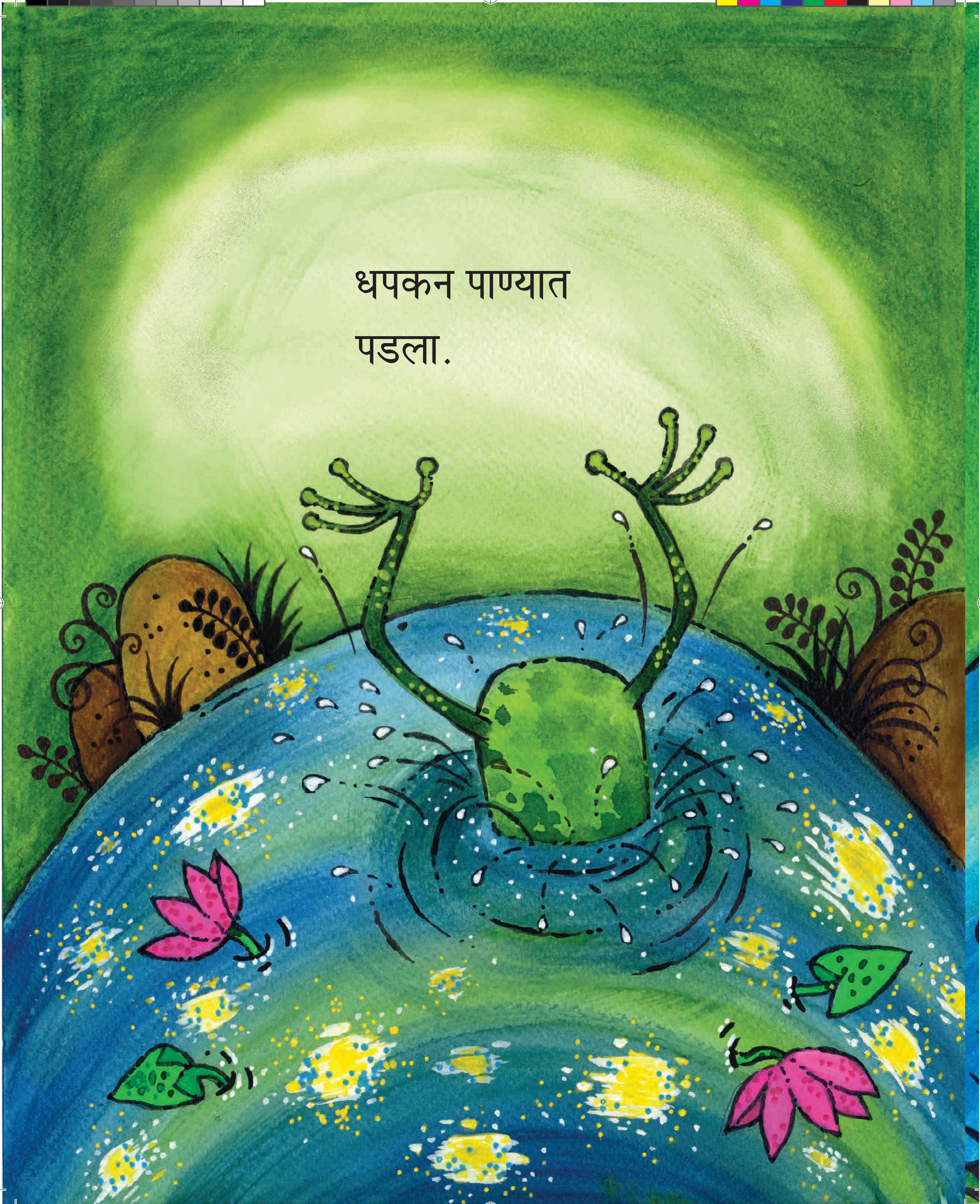

IN-LLP-16-0046_Text_Frog'sStarryWish.indd 19 6/16/23 23:03

बाहेर येऊन
किनाऱ्यावर बसला.

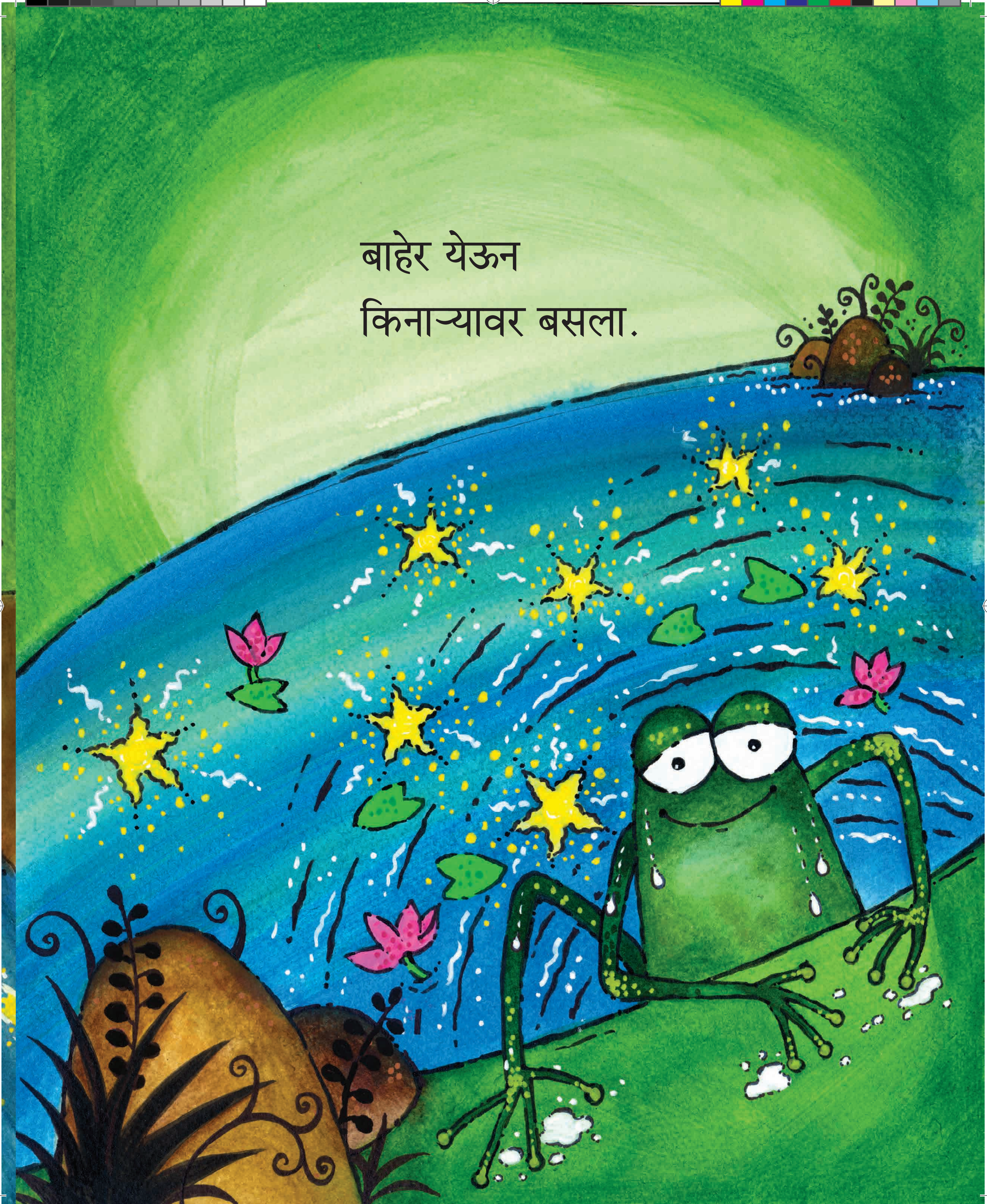

IN-LLP-16-0046_Text_Frog'sStarryWish.indd 20 6/16/23 23:03

आता तारे त्याच्या
तलावात चमकत होते.

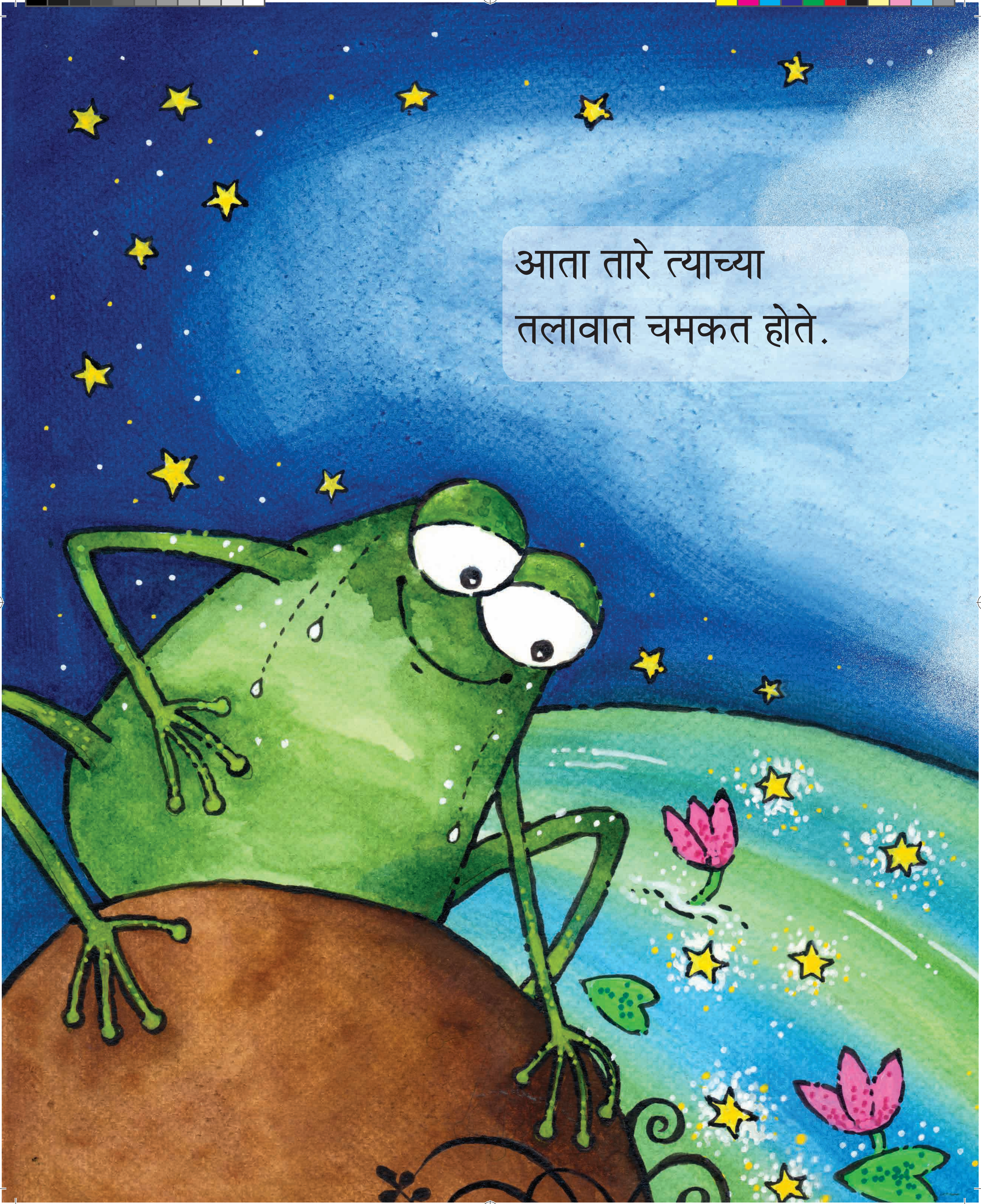

IN-LLP-16-0046_Text_Frog'sStarryWish.indd 21 6/16/23 23:03